Freude, schöner Götterfunken

...alle Menschen werden Brüder... Ludwig van Beethoven

Melodie für C-Instrumente (Violine, Flöte, Stabspiele, Melodika)
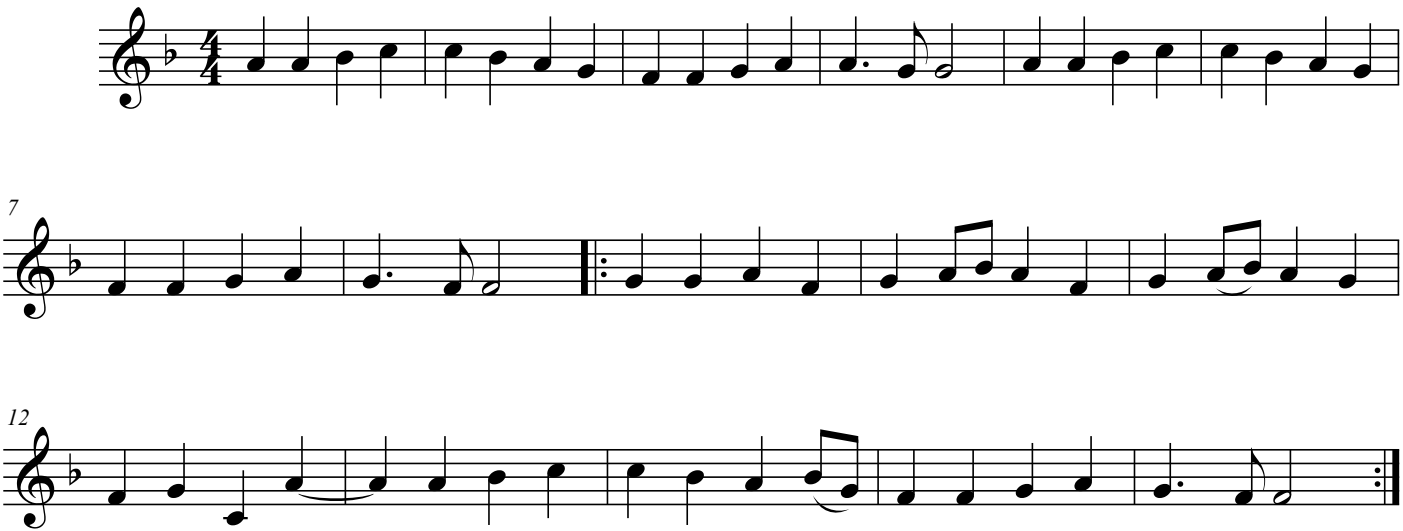
Frisch und Hoffnungsvoll ♩ = 116