Freude, schöner Götterfunken

...alle Menschen werden Brüder... Ludwig van Beethoven

Melodie für Bb-Instrument (Klarinette, Trompete, Tenorhorn)
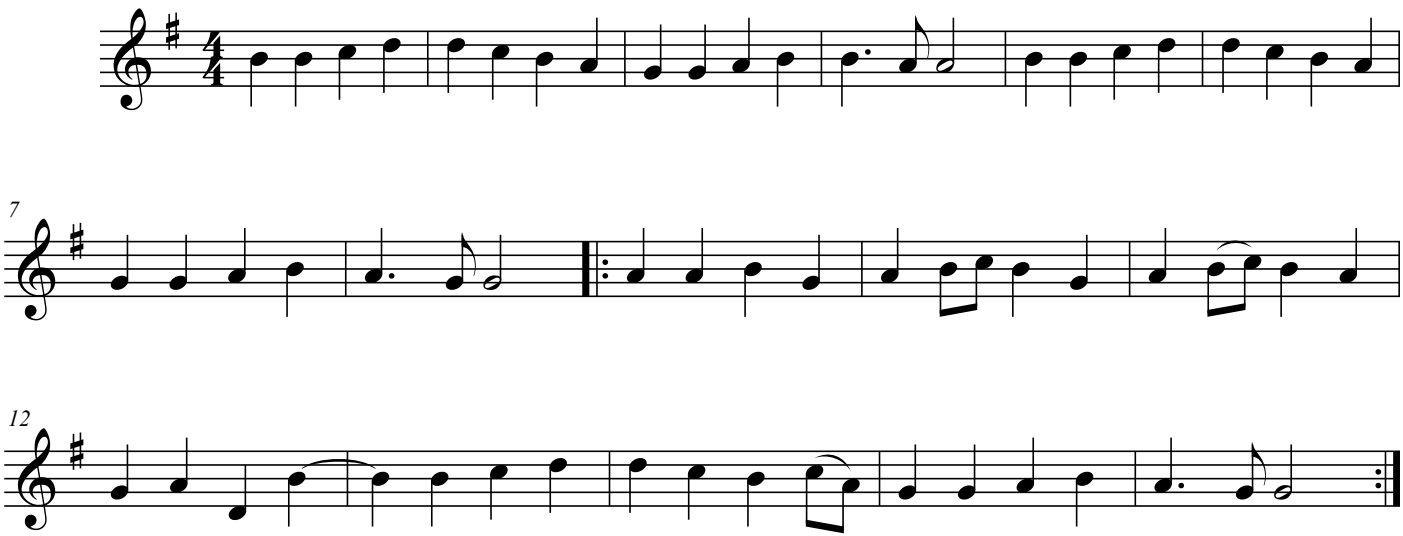
Frisch und Hoffnungsvoll ♩ = 116